

## Historische Fenster

23. und 24. Januar 2025, Seminar Fensterrestaurierung für Planer

### Inhalt und Zielsetzung

Fenster erzählen Geschichte und prägen die Fassaden wie kein anderes Bauteil. Am ersten Tag wird die Entwicklungsgeschichte des Fensters erläutert und das Datieren des überlieferten Bestandes geübt. Eine korrekte Datierung ermöglicht es, verschiedene Bauphasen zu erkennen und im Umkehrschluss fehlende Fenster in der für die jeweilige Bauphase relevanten Teilung zu rekonstruieren. Behandelt werden neben der Holzkonstruktion auch die Fenstergläser, -Beschläge und die -Farbigkeit.

Der zweite Seminartag ist speziell für Planer und Denkmalpfleger gedacht und setzt die Kenntnis der Fensterbaugeschichte voraus. Die Themen umfassen die Schadens- erfassung, die Entwicklung von Maßnahmenkonzepten, Pflege und Wartung sowie Ausschreibung und Bauleitung. Eingegangen wird auch auf die verschiedenen Möglichkeiten, den historischen Bestand energetisch zu ertüchtigen.

Neben Vorträgen werden verschiedene Fragestellungen am Objekt diskutiert, bzw. praktische Arbeitsschritte in der Werkstatt geübt.

**Seminarleitung:** Susanne Nitschel M.A., Restauratorin  
PD Dr. phil. habil. Thomas Wenderoth, Architekt

### Veranstaltungsort (barrierefrei zugänglich)

Bayerisches Landesamt für Denkmalpflege  
Bauarchiv Thierhaupten: Seminarraum, Holzwerkwerkstatt, Bauteilesammlung  
Augsburger Str. 22, 86672 Thierhaupten

### Anmeldung/Kontakt

Die Teilnehmerzahl ist begrenzt (pro Firma/Amt/Organisation max. 2 Teilnehmer!)  
Um Anmeldung mit dem beiliegenden Formular wird gebeten bis zum 15. Januar 2025 per E-Mail: [bauarchiv@blfd.bayern.de](mailto:bauarchiv@blfd.bayern.de).

**Es fallen keine Seminargebühren an**

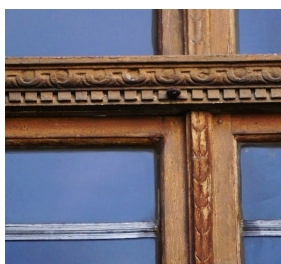

---

BAYERISCHES LANDESAMT  
FÜR DENKMALPFLEGE

Bauarchiv Thierhaupten:  
Augsburger Straße 22  
86672 Thierhaupten

Tel.: 08271 8157-46

[bauarchiv@blfd.bayern.de](mailto:bauarchiv@blfd.bayern.de)

[www.blfd.bayern.de](http://www.blfd.bayern.de)

## Programm

| <b>Donnerstag, 23. Januar 2025, Seminarraum</b>                |  |
|--|--|
| 10:00  | Begrüßung und Einführung   |
| 10:15  | Baugeschichtliche Entwicklung des Fensters, Teil I; Seminarraum<br><i>PD Dr. phil. Dr. habil. Thomas Wenderoth, Architekt, Landesamt für Denkmalpflege</i> |
| 11:15  | <i>Kaffeepause</i>   |
| 11:30  | Baugeschichtliche Entwicklung des Fensters, Teil II; <i>Dr. Thomas Wenderoth</i>   |
| 12:30  | <i>Gemeinsame Mittagspause</i>   |
| 13:45  | Geschichte der Glasherstellung, Erkennungsmerkmale; Werkstatt<br><i>Restauratorin Susanne Nitschel M.A., Landesamt für Denkmalpflege</i>                   |
| 15:00  | Winterfenster, Fensterfarbigkeit; Seminarraum <i>Dr. Thomas Wenderoth</i>  |
| 15:30  | <i>Kaffeepause</i>   |
| 16:00  | Beschläge; Seminarraum <i>Dr. Thomas Wenderoth</i>   |
| 16:30  | Energetische Ertüchtigung von Bestandsfenstern: Rundgang durch die Ausstellung<br><i>Dr. Thomas Wenderoth</i>  |
| 17:30  | Ende des ersten Veranstaltungstags   |
| <b>Freitag, 24. Januar 2025, Holzwerkstatt und Seminarraum</b> |  |
| 08:30  | Fensterrahmen reparieren und ergänzen; Werkstatt <i>Susanne Nitschel M.A.</i>  |
| 10:00  | <i>Kaffeepause</i>   |
| 10:15  | Anstriche und Kitt auf Holzfenstern; Werkstatt <i>Susanne Nitschel M.A.</i>  |
| 12:00  | <i>Gemeinsame Mittagspause</i>   |
| 13:15  | Fenster bestimmen, Übung in der Bauteilesammlung   |
| 14:45  | <i>Kaffeepause</i>   |
| 15:00  | Planung und Ausschreibung einer Fensterinstandsetzung; <i>Susanne Nitschel M.A.</i>  |
| 16:00  | Nachbau von historisierenden Fenstern, Seminarraum <i>Dr. Thomas Wenderoth</i>   |
| 16:30  | Ende des zweiten Veranstaltungstags  |

